お客様のご厚意により、1日限りの　”完全予約制見学会”を行います。

Panasonic
リフォームClub

# マンション リフォーム
# 現場完成見学会

1日限定
完全予約制

## 8月25日（土）

ご案内時間 10：00～17：00

**中間市通谷1丁目1-15　ロイヤル通谷**

戸建より住替えにと、選ばれた駅前という交通の便の良いマンション
多趣味な施主様にぴったりの居心地のよい、
沢山のお客様が集まるお部屋が完成致しました。

ご予約はお電話で･･･

TEL 093-612-4664

当日はｽﾀｯﾌが各種ﾘﾌｫｰﾑ相談もお受け致します。

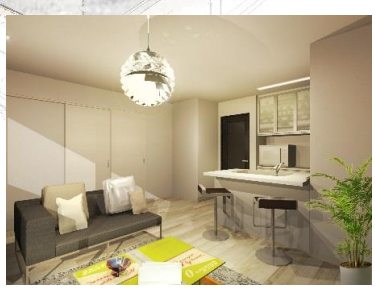

お待ちしております！

Panasonic
リフォームClub

Panasonic リフォームClub

株式会社北九建産

〒807-0081　福岡県北九州市八幡西区小嶺1丁目1番34号

TEL:093-612-4664　FAX:093-612-7424

URL：http://kitakyukensan-pr-c.reform-c.jp/　E-mail：kkkensan@f7.dion.ne.jp